



**DAS SMARTE SYSTEM,
DAS IN KEINER MODERNEN
PRAXIS FEHLEN DARF!**

WAS IST AESTHETIC LINER®?

Zahnkorrekturschienen haben sich bei der Behandlung von erwachsenen Patienten* besonders etabliert und stellen bei richtiger Indikation eine sehr effiziente Therapiemöglichkeit dar. Dabei kommen häufig Systeme zum Einsatz, bei denen im Behandlungsverlauf eine Vielzahl von Schienen eingesetzt werden müssen.

Im Gegensatz dazu können Sie mit der transparenten Korrekturschiene aesthetic liner® ein einfaches System nutzen, das in unserer eigenen KFO-Praxis PD Dr. M. Sander eingehend getestet wurde. Üblicherweise stellt sich der Erfolg mit 6 Schienen je Kiefer nach ca. 3 Monaten Tragezeit ein.

aesthetic liner® ist die kostentransparente und effiziente Therapie mit nahezu unsichtbaren Schienen, um klassische Frontzahnfehlstellungen ästhetisch und elegant zu korrigieren. Diese Therapie ist eine interessante Alternative für Patienten, die einen hohen Wert auf Ästhetik während der Behandlung legen.

Herausnehmbare Geräte oder eine Multibandbehandlung empfinden viele Erwachsene als störend und verzichten daher auf eine kieferorthopädische Therapie.

Die Behandlung mit aesthetic liner® ist die Lösung für Erwachsene jeden Alters.



INDIKATION

Kleinere bis mittlere kieferorthopädische Korrekturen, wie zum Beispiel

- Beseitigung von Fehlstellungen
- Behandlung von rotierten Zähnen
- Schließen eines Diastemas



IN 7 SCHRITTEN ZU EINEM STRAHLENDEN LÄCHELN



SCHRITT 1

BERATUNG IHRES PATIENTEN

Sie besprechen mit Ihrem Patienten die Situation und persönlichen Wünsche. Danach machen Sie eine Abformung (digital oder analog). Diese wird mit den Unterlagen Ihres Patienten an unser Labor geschickt (im Dateiformat .stl/.ply/.obj oder auf dem Postweg).

Mit dem Auftrag können Sie direkt einen Schienenauftrag auslösen oder eine **schriftliche, kostenlose Vorabberatung** – inkl. der genauen Gerätekosten – anfordern.



SCHRITT 2

VORABBERATUNG

Unser Hauptanliegen sehen wir in der optimalen **Beratung und Betreuung**. Deshalb ist uns die qualifizierte und ehrliche Beratung Ihres jeweiligen Patientenfalls wichtig.

Nach Eingang Ihrer Unterlagen (Abdrücke/Modelle/Intraoralscans) wird Ihr Fall von unseren Fachberatern evaluiert. Sie erhalten von uns eine individuelle Vorabberatung. Diese enthält ebenfalls Angaben zu Behandlungsdauer, Kosten sowie Anzahl der Schienen.

Falls wir der Meinung sind, dass eine andere Therapie geeigneter ist, beraten wir Sie selbstverständlich diesbezüglich.

Mit dem beiliegenden Antwortformular haben Sie zusätzlich die Möglichkeit, uns mit der Erstellung eines kostenpflichtigen Selbstzahlerplans zu beauftragen.





SCHRITT 3

BEAUFTRAGUNG VON SCHIENEN

Wir empfehlen Ihnen die Auftragserteilung über unser **Online-Auftragsportal**. Die intuitive Benutzerführung führt Sie Schritt für Schritt durch die Eingabe.

Sie können Dateien wie z. B. Intraoralscans, Röntgenbilder oder sonstige 3-D-Scandaten uploaden, die Patientenliste einsehen und jederzeit auf Ihre bereits übermittelten Aufträge zurückgreifen, die im Portal abgelegt sind. Die erfassten Auftragsdaten werden sicher in unser System geladen und können direkt bearbeitet werden.

Sollten Sie keine digitalen Daten, sondern Modelle schicken, haben Sie die Möglichkeit eine Abholung durch UPS in Ihrer Praxis zu beauftragen. Falls Sie in Ihrer Praxis noch nicht digital arbeiten, ist natürlich auch eine Auftragserteilung mit unserem gedruckten aesthetic liner® Auftragsformular möglich.

Bei Beauftragung von aesthetic liner® Zahnkorrekturschienen wird automatisch und ohne Mehrkosten eine **Vorher-nachher-Ansicht** beigelegt. Jede einzelne Zahnbewegung wird digital geplant. Damit ist sichergestellt, dass die Behandlung wunschgemäß verläuft. Nach der digitalen Behandlungsplanung simulieren wir mit der Vorher-nachher-Ansicht die Behandlung vom Ist-Zustand am Anfang bis zum Ende. Der Patient sieht genau, wie schön sein Lächeln nach der Behandlung sein wird.



Ausgangssituation

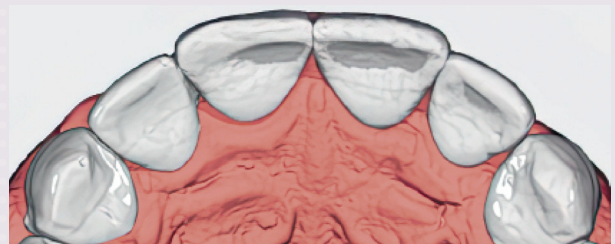

Digitale Planung



Ziel





SCHRITT 4

SCHIENENHERSTELLUNG / DIGITALES SET-UP

Sobald sich Ihr Patient für eine Therapie entschieden hat, senden Sie bitte das der Vorabberatung beigefügte Antwortformular an uns zurück. Je Abformung werden bis zu 6 Set-up-Schritte je Kiefer laborseitig aufgestellt und die aesthetic liner® Schienen hergestellt. In den meisten Fällen wird ein ideales Behandlungsergebnis nach dem Tragen von 6 Schienen erreicht. Für einen solchen „klassischen Fall“ erhalten Sie dann mit Einsendung der Abformung **6 Schienen je Kiefer**.



Setup mit aesthetic liner® Schiene



SCHRITT 5

BEHANDLUNGSSTART

Eine Sequenz von aufeinander abgestimmten Schienen führt zum gewünschten Behandlungserfolg. Bei der nächsten Einbestellung Ihres Patienten setzen Sie die erste Schiene ein. Sie wird für ca. 2 Wochen getragen. Die nächste Schiene wird ebenfalls für ca. 2 Wochen getragen. Ggf. ist aufgrund Platzmangels eine **Approximale Schmelzreduktion** (Strippen) erforderlich.

Sie erhalten mit Lieferung der Schienen eine entsprechende ASR-Empfehlung. Mit dieser Empfehlung erhalten Sie Hinweise über die optimale Schmelzreduktion während der Behandlung.



Stripping-Tools

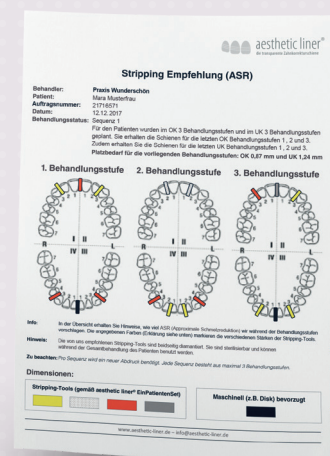

ASR-Empfehlung

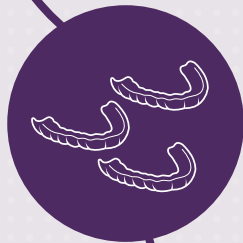

SCHRITT 6

ERREICHEN DES BEHANDLUNGSZIELS

Bestellen Sie Ihren Patienten zu jedem Schienenwechsel ein, um die Zwischenschritte zu kontrollieren. Die Dauer der Behandlung hängt von der Zahnfehlstellung ab. Die klassischen Fälle lassen sich mit insgesamt sechs Schienen je Kiefer behandeln. Die Behandlungszeit entspricht bei einem klassischen Fall ca. 12 – 13 Wochen.

Jede Schiene wird für ca. 2 Wochen getragen. Zum Erreichen des Behandlungsziels sollten die Schienen möglichst rund um die Uhr getragen und nur zum Essen, beim Spielen bestimmter Musikinstrumente, bei Kontaktsportarten und zur Zahnhygiene entfernt werden.

Wird für die angestrebte Korrektur z. B. eine 7., 8. oder gar 9. Schiene benötigt, so senden Sie uns einfach nach der 6. Schiene neue Abdrücke/Modelle/ Intraoralscans. Der Prozess beginnt dann von vorne.

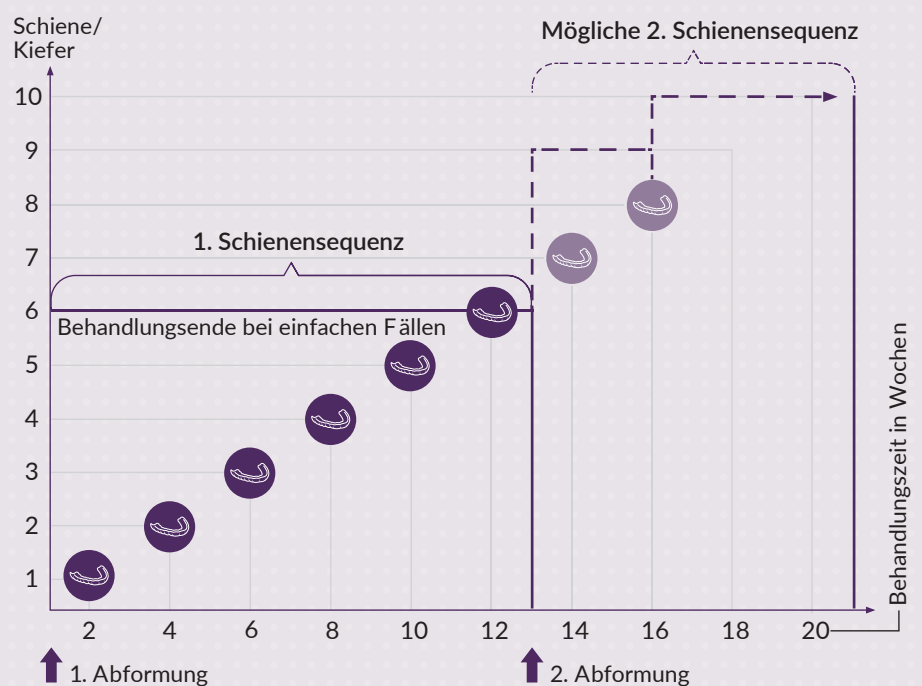

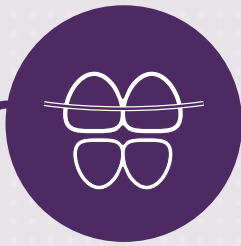

SCHRITT 7 RETENTION

Wie nach jeder kieferorthopädischen Behandlung muss auch nach einer Behandlung mit Schienen eine Stabilisierung des Kausystems erfolgen. Empfehlenswert ist ein festsitzender Retainer aus Titan.

Der passende Retainer soll angenehm und komfortabel zu tragen sein und weitere Parameter aufweisen, wie z. B. geringe Bruchrate und hohe Biokompatibilität. Diese Eigenschaften erfüllt der einzigartige **3D Swiss Titan Retainer**, der zu 100 % digital hergestellt wird. Zusätzlich sollten Ihre Patienten eine Retentionsschiene bekommen.



3D Swiss Titan Retainer

TYPISCHE BEHANDLUNGSBEISPIELE FÜR AESTHETIC LINER®

Für einfache bis mittelschwere Frontzahnkorrekturen wie in diesen Fällen eignet sich aesthetic liner® hervorragend.



AESTHETIC LINER®

VEREINT VIELE VORTEILE

FÜR SIE ALS BEHANDELNDER ARZT

- Fachlich und qualifizierte Beratung durch unsere kompetenten Mitarbeiter
- Einfacher digitaler Workflow
- Kein Startinstrumentarium für die Behandlung nötig
- Keine Paketpreise, dafür transparente Kostenkalkulation – Setup-Schritte und Schienen werden patientenindividuell berechnet
- Es fallen keine Fall- oder Lizenzgebühren an
- ASR-Empfehlung sowie benötigte ASR-Tools liegen bei
- Attraktive Verpackung für die Patienten inkl. Spangendose und Reinigungstabletten

FÜR IHRE PATIENTEN

- Schmerzfreie bzw. schmerzarme Behandlung
- Bereits nach dem Tragen der ersten beiden Schienen sind erste Erfolge sichtbar
- Unauffällig und diskret durch volltransparente Schienen
- Hoher Tragekomfort durch passgenaue Fertigung der Schienen
- Einfaches Einsetzen und Herausnehmen der Schienen
- Leichte Mundpflege
- Metallfrei – auch für Allergiker bestens geeignet
- Vorher-nachher-Ansicht



UNSER ZUSÄTZLICHER SERVICE FÜR SIE



Gutschein, Trageanleitung und Patientenbroschüre

DIE BEHANDLUNG MIT DER AESTHETIC LINER® SCHIENE IST GANZ EINFACH:

- 1 Damit es beim Einsetzen garantiert nicht zu Verwechslungen kommt, sind alle Schienen gekennzeichnet und liegen durchnummeriert in der Verpackung.
- 2 Die Trageanleitung für den Patienten liegt in einer hochwertigen Box, die neben der ersten Schiene je Kiefer eine Spangendose enthält. Die Box sowie Reinigungstabletten werden dem Patienten nach dem Einsetzen der ersten Schiene mitgegeben.
- 3 Die ASR-Empfehlung ist übersichtlich und gibt Ihnen als Behandler die richtige Anleitung, wann Sie an welcher Stelle stripping müssen. Das gibt Ihnen Sicherheit und sorgt für perfekte Platzverhältnisse während der Gesamtdauer der Behandlung.
- 4 Die benötigten Stripping-Tools passend zur ASR-Empfehlung werden jedem Patientenfall beigelegt.
- 5 Für ein dauerhaft schönes Behandlungsergebnis empfehlen wir, einen Lifetime-Retainer einzusetzen. Der 3D Swiss Titan Retainer ist die perfekte Lösung für Ihre Patienten.
- 6 Wir stellen Ihnen gern auf Anfrage Informationsmaterial für Ihre Patienten zur Verfügung.
- 7 Nutzen Sie unseren 20 % Gutschein für sich selbst oder ein Teammitglied Ihrer Praxis. Wir gewähren Ihnen einmalig 20 % Rabatt auf die Laborkosten bei einer Behandlung mit aesthetic liner®.

Und falls dennoch Fragen auftauchen, stehen Ihnen unsere technischen Fachberater gern zur Verfügung.

Fast schon ein Klassiker sind unsere **aesthetic liner® Webinare**. Im Rahmen der einstündigen, kostenlosen und interaktiven Online-Live-Vorträge erfahren Sie z. B. welche Fälle mit den transparenten Schienen behandelt werden können. Ganz ausführlich werden die aesthetic liner® Schienen in unserem Fortbildungskurs vorgestellt. Die für diese Technik wichtigsten Grundkenntnisse der Behandlung, der Platzgewinnung und der Retention werden an vielen unterschiedlichen Fällen vermittelt.



MEHR ERFAHREN UNTER:

www.aesthetic-liner.de
info@aesthetic-liner.de



aesthetic liner®
die transparente Zahnkorrekturschiene



DIE AESTHETIC LINER®-SPEZIALLABORE:

Frankfurt am Main

Fachlabor Dr. W. Klee GmbH
Vilbeler Landstraße 3-5 · 60386 Frankfurt/Main, Germany
Telefon +49 69 94221-0 · Fax +49 69 94221-201
Online-Auftragsportal: www.kfo2go.de/portal

Potsdam

Fachlabor Dr. W. Klee GmbH
Potsdamer Straße 176 · 14469 Potsdam, Germany
Telefon +49 331 55070-0 · Fax +49 331 55070-21
Online-Auftragsportal: www.kfo2go.de/portal

Hamburg

Labor Dr. F. W. Selbach GmbH & Co. KG
Beutnerring 9 · 21077 Hamburg, Germany
Telefon +49 40 761044-0 · Fax +49 40 76067 11
Online-Auftragsportal: www.selbachportal.de/portal

* Aus Gründen der besseren Lesbarkeit wird auf die gleichzeitige Verwendung der Sprachformen männlich, weiblich und divers (m/w/d) verzichtet.
Sämtliche Personenbezeichnungen gelten gleichermaßen für alle Geschlechter.